IMPIANTO DI SMALTIMENTO ACQUE METEORICHE
SCALA 1:100

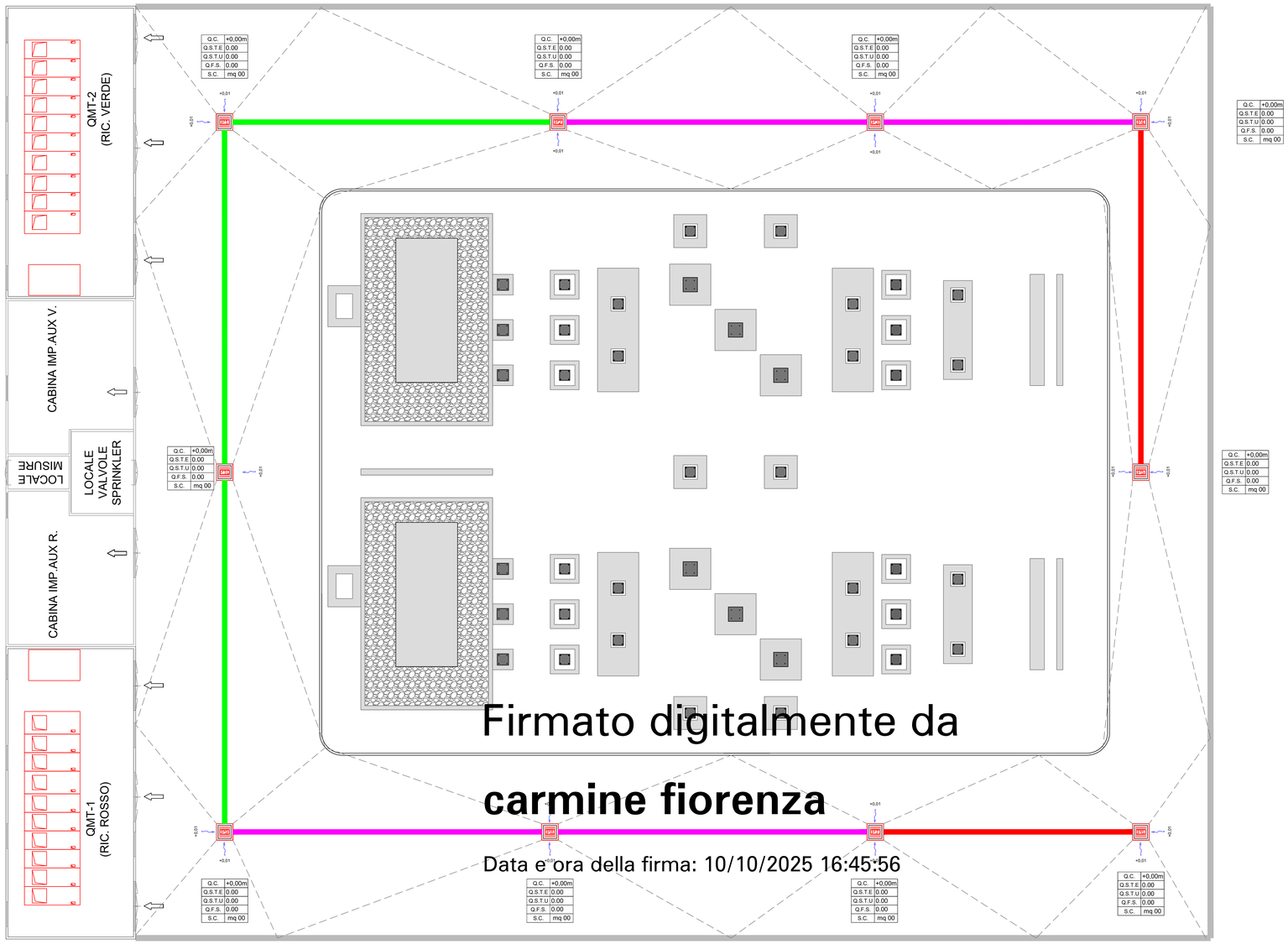

Firmato digitalmente da

carmine fiorenza

Data e ora della firma: 10/10/2025 16:45:56

POZZETTO FOGNATURA CON GRIGLIA IN GHISA
(Carrabile D400, per strada asfaltata)

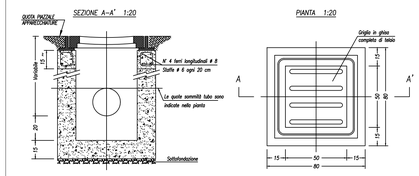

LEGENDA
IMPIANTO SMALTIMENTO ACQUE METEORICHE

	TUBAZIONI IN PVC Ø160
	TUBAZIONE IN PVC Ø200
	TUBAZIONE IN PVC Ø250
	TUBAZIONE IN PVC Ø315
	TUBAZIONE IN PVC Ø400
	DISOLEATORE PPL BUNDGUARD CON POMPA A IMMERSIONE
	POZZETTO IN CALCESTRUZZO 50x50cm PER PRELIEVI E SONDAGGI
	POZZETTO IN CLS 100x100cm CON CHIUSINO IN GHISA CLASSE C250
	POZZETTO IN CLS 80x80 CON CADITOIA IN GHISA 80x80 CLASSE D400

Q.C.	QUOTA CADITOIA O CHIUSINO DEL POZZETTO
Q.S.T.E	QUOTA SOMMITA' TUBAZIONE IN ENTRATA
Q.S.T.U	QUOTA SOMMITA' TUBAZIONE IN USCITA
Q.F.S.	QUOTA FONDO SCAVO PER POZZETTO
S.C.	SUPERFICIE CAPTANTE DI RIFERIMENTO

Ø XXX — DIAMETRO
XX% — PENDENZA

PROGETTAZIONE

Timbro e Firma Progettista

REV.	DATA	DESCRIZIONE	ELABORATO	VERIFICATO	APPROVATO
00	20/02/2025	Emissione			Calabrese

PROGETTO/PROJECT: MIL L8
S.P.40 -BINASCO, snc, Siziano (PV)

COMMITTENTE
INFRASTRUCTURE ITALIA LAND 2 S.R.L
VIA DEL BOSCO RINNOVATO, 6
20057 ASSAGO (MI)

REALIZZAZIONE DELL' ELETTRODOTTO AT 132 kV IN CAVO INTERRATO
- SE-TERNA-LACCHIARELLA - C.P. INFRASTRUCTURE ITALIA LAND 2 S.R.L DI SIZIANO (PV)
- C.P. INFRASTRUCTURE ITALIA LAND 2 S.R.L DI SIZIANO (PV)-C.P. INFRASTRUCTURE ITALIA LAND 1 S.R.L DI SIZIANO (PV)
- REALIZZAZIONE C.P. INFRASTRUCTURE ITALIA LAND 2 S.R.L DI SIZIANO (PV)

COMMESSA

PIANO TECNICO DELLE OPERE

N° DOCUMENTO
SIL8-PT-AT-CPP-05_00

PLANIMETRIA GENERALE –
SMALTIMENTO ACQUE DI PIAZZALE

FORMATO FOGLIO
(1050X594 mm)

FOGLIO 1 di 1 | SCALA 1:100

FILE:SIL8-PT-AT-CPP-05_00_PLANIMETRIA GENERALE – SMALTIMENTO ACQUE DI PIAZZALE